



誰もが息を呑む伐採の瞬間から
温もりのある木材の加工を体感



第1回

森林・林業体感ツアー

～間伐から製材・利用まで～

2017



12/2 

9:00-16:30
(小雨決行)

予約制

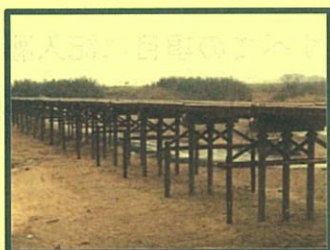
- 集合場所：JR宇治駅
- 開催場所：宇治田原町（間伐箇所）
井手町（製材工場）ほか
- 交通手段：マイクロバス（主催者で準備）
- 参加費：無料
（昼食は参加者持参又は事前予約）
- 募集人数：先着40名様



 山の木や木製品に興味のある方
森づくりなどを実践されている方
ぜひご参加下さい。 

▼申込方法▼

京都府山城広域振興局森づくり推進室までお申し込みください。

申込〆切：11月10日（金）

TEL 0774-21-3450

FAX 0774-22-8865

Mail: y-n-mori@pref.kyoto.lg.jp

●住所：京都府宇治市宇治若森7-6

●時間：8:30-17:00

主催：京都府山城広域振興局

共催：山城 eco 木材供給協議会・山城モデルフォレスト推進協議会

当日のスケジュール

9 : 00 JR宇治駅集合	☂雨天の場合☂
9 : 50 間伐体感 (宇治田原町奥山田)	9 : 00 JR 宇治駅集合
12 : 00 昼食会場 (大正池グリーンパーク)	9 : 30 京都府山城広域振興局にて 移動式組立茶室の見学 間伐から木材利用までの流れ 木材利用事例の紹介
13 : 00 製材工場見学 (尾崎林産工業(株)(井手町))	12 : 00 昼食会場 (大正池グリーンパーク)
15 : 10 京都府山城広域振興局にて 移動式組立茶室の見学 木材利用の事例紹介	13 : 00 製材工場見学 (尾崎林産工業(株)(井手町))
16 : 30 JR宇治駅解散	15 : 30 JR 宇治駅解散

留意事項

- ① 雨天の場合も実施しますが、台風等荒天の場合は中止します。
(中止の場合は京都府山城広域振興局からお知らせします)
- ② JR 宇治駅からはマイクロバス(山城振興局で準備)で移動します。
交通事情等により、予定時刻より遅れる場合があります。
- ③ 森林の中に入りますので、活動しやすい服装(長袖、長ズボン、運動靴等)でお越しください。
- ④ 昼食やお茶等の飲み物は各自でご持参ください。
なお、昼食については、事前申し込みによる大正池グリーンパーク食堂での注文が可能です。
詳細については別添申込書のとおりです。(メニューごとに10食以上の注文が必要ですので、主催者にて一括の申し込みをします。)
- ⑤ 都府山城広域振興局で保険に加入しますので、申込書のすべての項目に記入願います。
- ⑥ 参加者へは、11月下旬に緊急時の連絡先、集合時間、集合場所等について再度お知らせします。